

むささび

第27号

平成28年1月22日発行

JForest 北信州森林組合
〒383-0061 中野市大字壁田938-1
TEL:0269-38-0371 FAX:0269-23-5350
URL <http://www.jforest-kitashinshu.or.jp/>
E-mail musasabi@jforest-kitashinshu.or.jp



完成間近の飯山市文化交流館 なちゅら（新国立競技場の隈研吾さんの設計です）



森林組合PR事業を全県で行っています。

SBC ラジオでJフォレストCMを放送します。
SBC ラジオで特別番組を計画しています。



主な内容	年頭のごあいさつ	2
	各地で御柱祭	3
	業務委員会労働安全指導	4
	欧州式安全技術講習会	5
	飯山駅南口植樹祭	6
	地域山林の紹介⑤	7
	森林保険に加入しましょう	8

年頭のごあいさつ



北信州森林組合

代表理事組合長 中山 稿一

新年あけましておめでとうございます。

組合員の皆様には健やかに新年を迎えられたこととお喜び申し上げます。

昨年は国際的には政治、経済、自然災害など難問山積でありました。国内景気については、輸出関連企業を中心に企業の景気は堅調との見方もあり、爆買いなど関連サービス業にも恩恵がもたらされたと思いますが、一部に不透明感もあり一進一退の見方がされています。異常気象による、被災地の皆さんにはお見舞い申し上げますと共に早く復興することを願ってやみません。

さて、林業を取り巻く環境については昭和40年に木材の自由化になって久しいところですが、昨年は国産材自給率31%を超えました。2020年東京オリンピックまでには、国産材50%の目標達成、優良材、CLT材の需要拡大に期待をしたいと思います。現状はバイオマス発電・おが粉・合板材・中国輸出など旺盛で、引き続き強力に取り組んでいきたいと思っています。

まだ、外材に比べ品質コスト面に問題もありますが、高性能林業機械・技能職員の技術アップを図り、境界明確化・路網整備を推進し効果的効率的に間伐等森林施業に取り組んでいきたいと思っていますので、組合員の皆様におかれましては引き続きご支援ご協力賜りますようお願い申し上げます。

今年は第67回全国植樹祭が長野市のエムウェーブで開催されます。飯山市でも県民植樹祭が行われ、また全国林業後継者大会が飯山市文化交流館「なちゅら」で開催されますので、この機会に皆様も参加され、森林の持つ機能、人間との多様な結びつきなど体感される機会になれば幸いです。

最後に皆様方のご健勝ご多幸をお祈り申し上げ新年の挨拶といたします。

合併組合設立から15年目の年になりました。

これからも組合発展のため頑張ってまいります。

監 代		業		総	業	業	総	総	副	代
表		務		務	務	務	務	務	組	表
”	”	委	”	委	委	委	委	委	合	理
監	”	員	”	員	員	員	員	員	長	事
事	”		”						理	長
事									事	合
									長	長
小 関 山	成 片 清 藤 小 富 平 湯 掛 藤 竹 嶋 小 小 石 小 中	合 塩 水 澤 瀨 富 井 田 本 川 田 内 田 山 山 林 川 小 山	宣 善 敏 喜 繁 幸 眞 得 忠 義 晴 孝 裕 幹 根 稿	孝 久 侃 孝 由 雄 男 司 一 良 明 男 治 正 雄 一	幸 典 秀 孝 久 侃 孝 由 雄 男 司 一 良 明 男 治 正 雄 一	幸 典 秀 孝 久 侃 孝 由 雄 男 司 一 良 明 男 治 正 雄 一	幸 典 秀 孝 久 侃 孝 由 雄 男 司 一 良 明 男 治 正 雄 一	幸 典 秀 孝 久 侃 孝 由 雄 男 司 一 良 明 男 治 正 雄 一	幸 典 秀 孝 久 侃 孝 由 雄 男 司 一 良 明 男 治 正 雄 一	幸 典 秀 孝 久 侃 孝 由 雄 男 司 一 良 明 男 治 正 雄 一



今年も数え年7年に一度の御柱祭の年です。

……… 管内でも諏訪社関係の神社で御柱祭が行われます。 ………



大勢の前でたいへん緊張しています。

諏訪大社式年造営御柱大祭日程

■山出し

上社：4月2日(土曜日)・3日(日曜日)・4日(月曜日)

下社：4月8日(金曜日)・9日(土曜日)・10日(日曜日)

■里曳き

上社：5月3日(火曜日)・4日(水曜日)・5日(木曜日)

下社：5月14日(土曜日)・15日(日曜日)・16日(月曜日)

■宝殿遷座祭

上社：6月15日(水曜日)

下社：5月13日(金曜日)

当組合も伐採など協力しました。今年度の御柱祭のため、昨年の秋から年末にかけて御柱用立木の伐採が各所で行われました。当組合でも伐採作業の請負や、御柱用丸太の販売などで協力させていただきました。

その中で山ノ内町横倉の諏訪八幡社(上)と中野市の松川神社(下)の様子を写真に収めました。

御柱祭は、諏訪大社最大の行事で、「式年造営御柱大祭」といいます。寅年と申年に行なわれる式年祭です。日本三大奇祭のひとつとされています。また、諏訪大社の開催と同じ年を中心に、全国の諏訪神社などで行われています。

ニュースなどで、木落としなどたいへん勇壮な場面が放映され、誰もが知っているお祭りです。

昨年の善光寺御開帳に続いての長野県のビックイベントです。

諏訪大社の御柱祭の日程は左記のようになっております。皆さんも一生に一度は観に行かれてはいかがでしょうか。

当組合も伐採など協力しました。



業務委員会による今年度の労働安全指導

安全パトロールほか伐倒技能評定など 取り組みました。

今年度も昨年に引き続き業務委員会で安全パトロールを実施しました。しかし、労働災害の発生が昨年よりも多くなってしまう、安全パトロールだけではなく、技能職員と直接向き合い指導しました。伐倒技能評定を実施して実地指導を行ったり、チェーンソーメーカーの協力で林業労働安全先進地である、ヨーロッパの安全技術を学ぶ安全講習会を開催するなどしました。こうした取り組みにより労働安全意識を向上させ、来年度は休業4日以上の労働災害をゼロにしたいと思います。



安全パトロール

6月24日	山ノ内町夜間瀬 木島平村谷上	保育除間伐 搬出間伐
7月22日	野沢温泉村柏口 飯山市常盤	搬出間伐 水路草刈



委員も真剣に評価を行いました。

今年も伐倒作業での災害が多く発生し、長期の休業となる事案もありました。そこで林産班・造林班の全員を対象に伐倒技能評定を行いました。
8月20日から24日、9月15日から17日の中で6回に分けて、個別に伐倒作業を確認し、基本動作の遵守など個別に安全指導など行いました。
平成25年3月にチェーンソー整備講習を行った際に、チェーンソーの目立て不良が多く見られましたので、安定した目立てができるよう、チェーンソー目立てゲージを配布しました。
今回は、目立てゲージの効果もあり、その時にくらべると目立ての状況は、だいぶ改善していました。



目立てゲージ

これがあればチェーンソーの目立てが簡単にできます。
当組合でも注文販売しています。
目立てでお悩みの方は、ぜひ使ってみてください。



目立て指導も行いました。

ヨーロッパ式安全技術講習会を開催しました。



10月23日に北信州森林組合と、チェーンソーメーカーのハスクバーナ・ゼノアの主催により、北歐式安全技術講習会（フォレストデモ）を開催しました。

講師には、ノルウェーからオレブ・アントンセン氏を招いて、日本の伐倒技術とは違った、ヨーロッパ式の伐倒技術を勉強しました。

講習でアントンセン氏はヨーロッパの安全基準に適合した、フェイスガードとイヤーマフ付のヘルメットをし、上下ともチェーンソーの防護衣を着て、安全ブーツを履き、防振手袋と、完璧な安全装備を装着していましたが、軽快に動いて講義を行っていました。

ヨーロッパでは、こうした安全装備があたりまえであり、これにならって当組合でも、これらの安全装備を現場に適用しています。

当日は、当組合はじめ長野森林組合、栄村森林組合、北信木材生産センター（協）、（株）シモダ、宮澤木材産業（株）から50人も参加がありました。



組合YouTubeチャンネル ご覧ください！

組合ホームページから当組合のYouTubeチャンネルにアクセスできます。

アントンセン氏のフレンチスタイルの伐倒方法と、チェーンソーの目立ての方法が視聴できます。

目立ての方法については、昨年2月にアップしてから9か月で視聴回数が30,000回を超えています。こうしたジャンルの動画では人気のチャンネルとなっています。



ひと ゆめ みどり
 第67回 信濃から 未来へつなぐ 森づくり
全国植樹祭 ながの 2016 記念イベント

飯山駅南口植樹祭が開催されました。

平成27年11月3日に北陸新幹線飯山駅開業と、全国植樹祭前日の6月4日(土)に飯山市文化交流館「なちゅら」で行われる「第45回全国林業後継者大会」の開催を記念して飯山駅南口植樹祭が開催されました。

当日は、朝から雨が降っていましたが、たいへん大勢の方が参加し、盛大な記念イベントとなりました。開会式が終わるころには雨も上がり、ブナやユキバキなど200本が植えられ、植樹後には木工教室も行われ、木製プラントーカーバーや屋台などが作られました。

今年の5月21日(土)に全国植樹祭の県民植樹祭が、北信地域では飯山市の菜の花公園と上野の森で開催される予定です。今後、一般参加者の募集がありますので、大勢の皆様の参加をお願いいたします。



**北信州山の恵みフェア
 開催されました。**

今年で2回目となる「北信州山の恵みフェア」が11月3日に飯山城跡公園で開催されました。これは高水林業協議会(中山稿一会長)が主催するもので、同会の特用林産部会と山菜部会、当組合や栄村森林組合が参加して、林産物などの販売やペレットストーブなどの展示を行いました。

「JA祭の隣で行われましたので、多くの皆さんが来場され、たいへん好評で、当組合の目玉商品の剪定ハサミは完売となりました。

地域山林の紹介⑤

デサントの森(野沢温泉村)

村内唯一の里親契約地

デサントの森は、平成16年に「森林の里親促進事業」により、野沢温泉村のオリンピッククスパーク周辺の森林を、スポーツブランドを展開する(株)デサント(大阪市)が里親になり森林整備の促進や、間伐材の有効利用、自然と触れ合う機会を提供する森林として始動しました。

間伐材の有効利用として割りばしの作成や、首都圏の百貨店の店頭ディスプレイに利用されたりもしました。

5年間の里親契約も2回更新され、平成32年まで延長が決定しており、初年度から継続している森林整備がさらに進んでいくと見込まれます。



大人の林間楽校

この森では、里親のデサントと野沢温泉村とが共同して様々なイベントが開催されました。その一つが「大人の林間楽校」です。都会から50名ほどの参加者をつのり、森の勉強会として間伐材を使用した野鳥の巣箱づくりや森林浴を楽しみました。給食の時間として野沢温泉の山で採れた山菜の天ぷらや郷土料理を満喫し、その後は温泉街の散策を楽しみました。

イベントを通じて野沢温泉村の観光推進にも一役かっています。

地獄谷団地

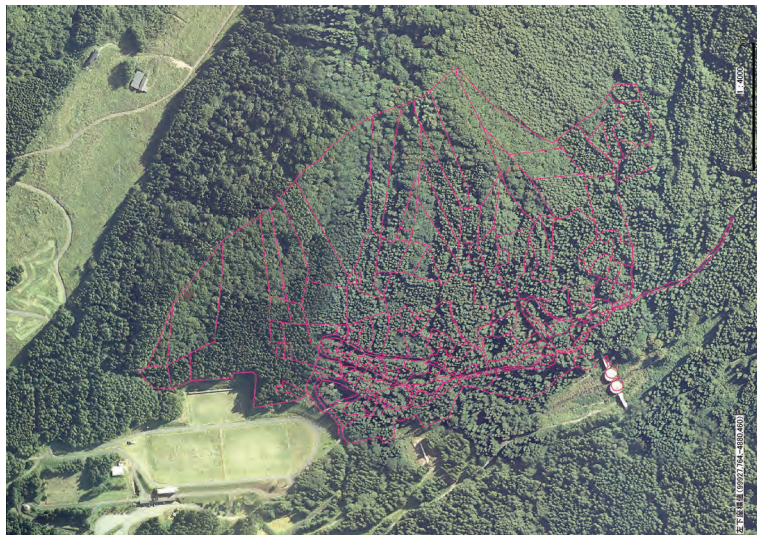

今年度より当組合で「デサントの森」を含む周辺の森林を「地獄谷団地」と命名し、境界の確認を推進しています。人工林は成熟期を迎えており今後搬出間伐をメインにした事業展開を計画しています。自然と触れ合う森林だけでなく、豊富な資源を活用できる森林を提案していきたいと考えています。

森林保険に加入しましょう

台風、山火事などの災害による森林の損害に備え、森林保険に加入しませんか。

保険金のお支払いの対象となる8つの災害

火災 山火事で 受けた損害	風害 暴風による 幹折れ、根返り などの損害	水害 豪雨、洪水による 埋没、水没、 流失などの損害	雪害 大量積雪による 幹折れ、根返り などの損害	干害 乾燥による 枯死などの 損害	凍害 凍結、寒風など による枯死など の損害	潮害 潮風、 潮水浸水など による枯死など の損害	噴火災 火山噴火による 焼失、幹折れ、 埋没、根返り などの損害
----------------------------	--	--	--	-----------------------------------	--	--	---

保険金のお支払い例



熊本県 スギ 47年生の場合

契約面積	8.55ha
実損面積	1.01ha
保険料	63,407円/年 (ha当たり換算 7,416円)
お支払いした保険金	3,120,900円 (ha当たり換算 309万円)

水害



青森県 スギ 24年生の場合

契約面積	2.81ha
実損面積	1.46ha
保険料	13,910円/年 (ha当たり換算 4,950円)
お支払いした保険金	4,003,758円 (ha当たり換算 274万円)

雪害

※写真はイメージです。

次のような事由によって生じた損害に対しては、
保険金をお支払いしません。

- 損害が保険契約者または被保険者の故意または重大な過失により生じたとき
- 保険契約者または被保険者が、ご契約森林に損害が生じてからその通知をせずに3年経過したとき
- 損害が戦争その他の変乱または地震により生じたとき
- てん補すべき額が4,000円未満の場合

保険料及び保険料率

申込時に払い込む保険料は、設定された保険金額に対して保険料率(保険金額1,000円につき年間1.2円~4.3円)を乗じた金額となります。
保険料率は、都道府県別、樹種別(針葉樹・広葉樹の別)、林齢別(20年生以下・21年生以上)に定めています。
保険金額は、上限内で任意に設定できますので、最寄りの森林組合等までご相談ください。

$$\text{申込に必要な保険料} = \frac{\text{保険金額}}{\text{(支払われる保険金の最高限度額)}} \times \frac{\text{保険料率}}{1,000}$$

$$\text{災害時にお支払いする保険金} = \frac{\text{損害額}}{\text{保険金額}} \times \frac{\text{保険金額}}{\text{保険価額}} \quad (\text{保険価額を超えない})$$

(損害が生じた地域及び時点における森林の価値)

契約申込及び保険金の受け取り手続き



本所	〒383-0061 中野市大字壁田938番地1 TEL 0269-38-0371(代) FAX 0269-23-5350
利用事業室・飯山支所	〒389-2255 飯山市大字静間383番地14 TEL 0269-62-8111 FAX 0269-62-8111
山ノ内支所	〒381-0405 山ノ内町大字夜間瀬6819-1 TEL 0269-33-8665 FAX 0269-33-8678
木島平支所	〒389-2302 木島平村大字往郷973-1 TEL 0269-82-3123 FAX 0269-82-3123
野沢温泉支所	〒389-2592 野沢温泉村大字豊郷9817 TEL 0269-67-0454 FAX 0269-85-3803
ねんりん	〒389-2613 野沢温泉村大字虫生2383-1 TEL 0269-85-4441 FAX 0269-85-4441
直売所(冬季間休業中)	TEL 0269-85-4141 FAX 0269-85-4141

編集後記

今年もよろしくお願ひいたします。
今年の6月には、いよいよ全国植樹祭が開催されます。当組合管内では、飯山市で関連行事の全国林業後継者大会が開催されます。
その会場となる「なちゅら」も本号の発刊されるころには開館となります。
今年の総代会も「なちゅら」を予定しておりますので、総代の皆さん楽しみにお待ちしております。